

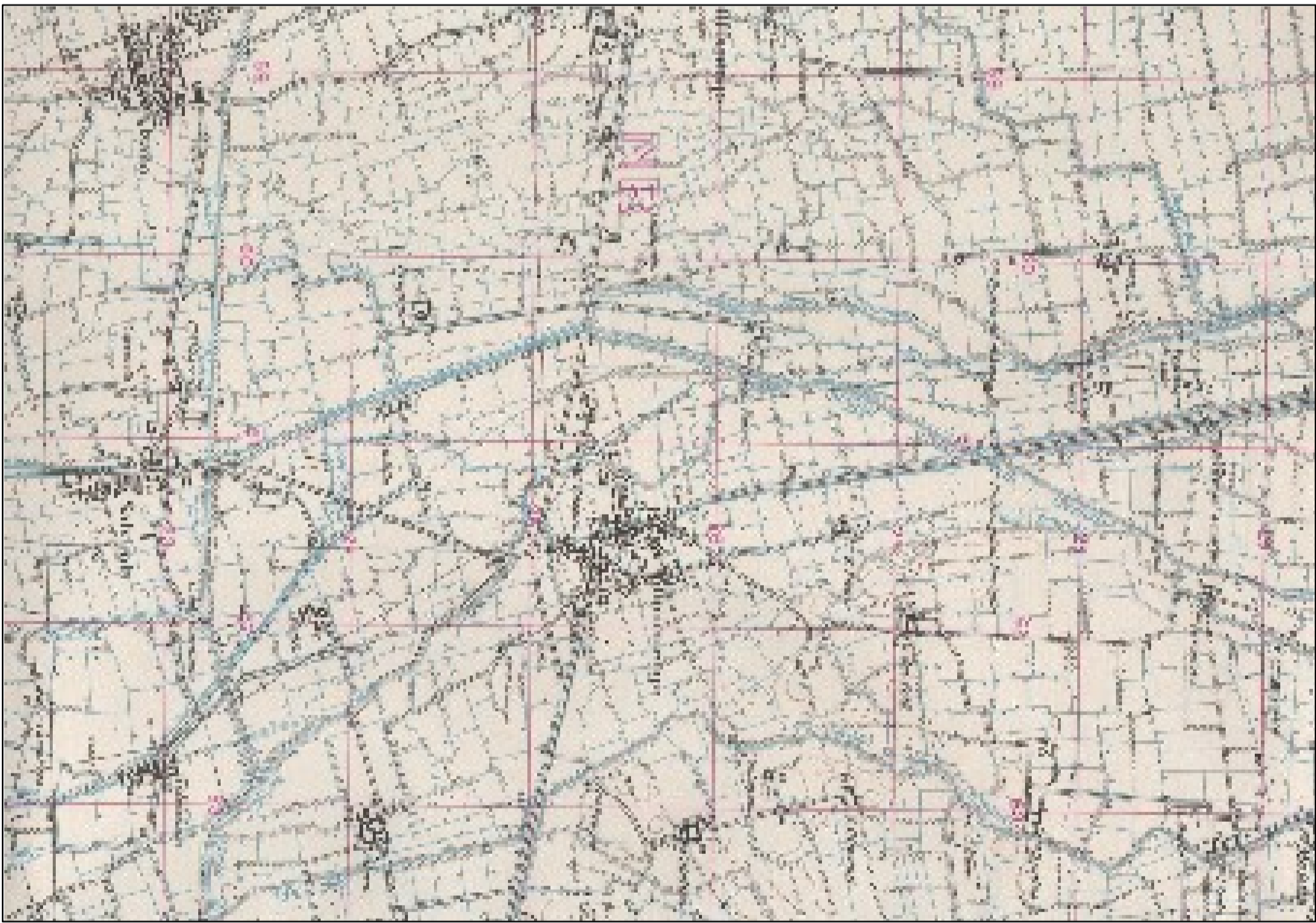

LEVATA DEL 1889



LEVATA DEL 1955



LEVATA DEL 1970

<p>REGIONE LOMBARDA PROVINCIA DI CREMONA</p> <p><b>Comune di Romanengo</b></p> <h1 style="font-size: 4em;">PGT</h1> <p>PIANO DI GOVERNO DEL TERRITORIO</p>	  
<h1 style="font-size: 3em;">DP</h1> <p>DOCUMENTO DI PIANO</p>	<h1 style="font-size: 3em;">C4</h1>
<p><b>QUADRO CONOSCITIVO DEL TERRITORIO COMUNALE</b></p> <p><b>EVOLUZIONE STORICA RECENTE DEL TERRITORIO</b></p>	
<p>PROGETTO ARCH. MICHIGLE DE CRECHIO</p> <p>COLLABORAZIONE ARCH. MABA RIVOLTI</p> <p>ELABORATO GRAFICO</p>	<p>SCALA 1:25000</p>
<p>ADOZIONE: Deliberazione C.C. _____ del _____</p> <p>APPROVAZIONE: Deliberazione C.C. _____ del _____</p>	