

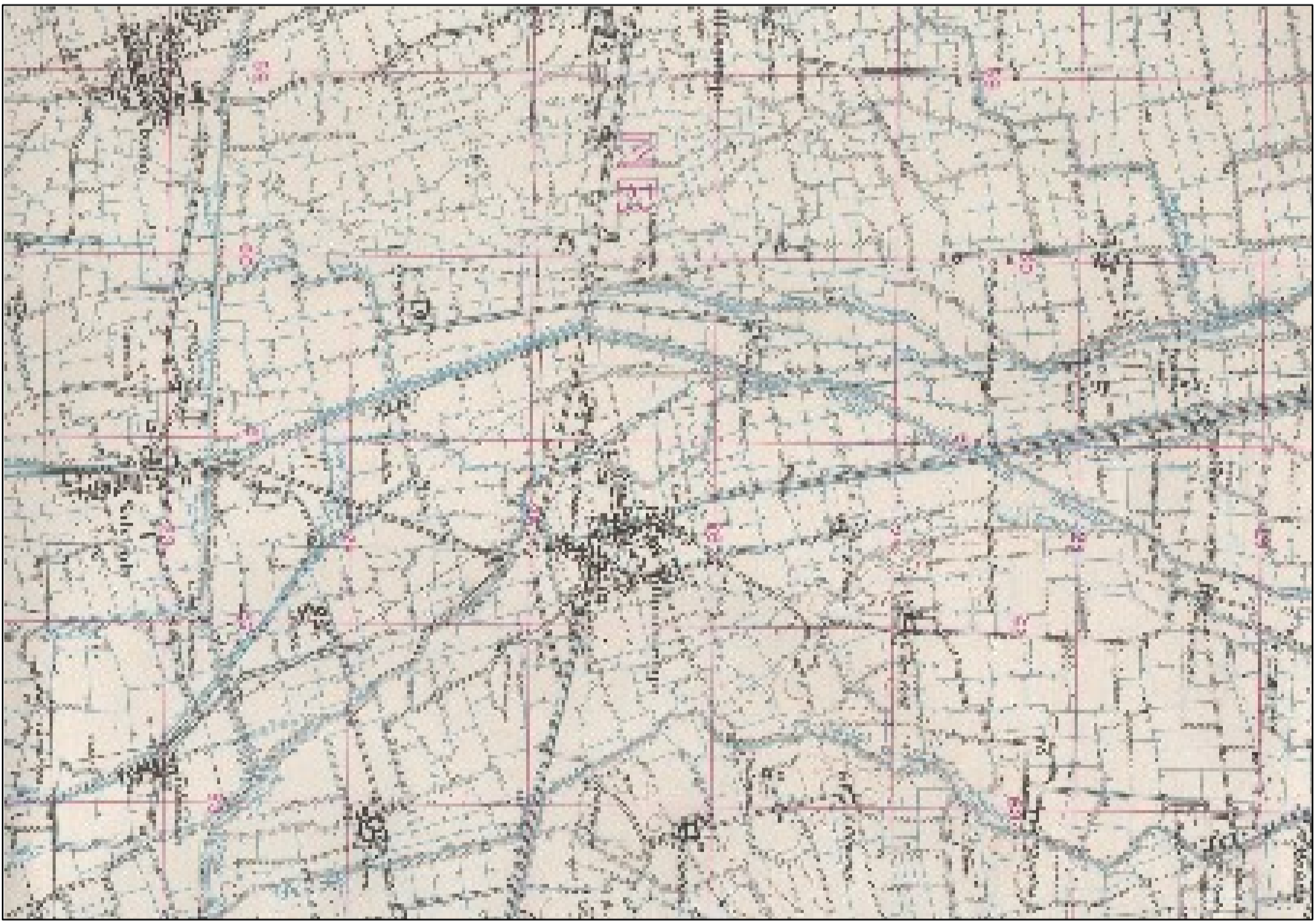

LEVATA DEL 1889



LEVATA DEL 1955



LEVATA DEL 1970

<p>REGIONE LOMBARDA PROVINCIA DI CREMONA</p> <p>Comune di Romanengo</p> <h1 style="font-size: 4em; margin: 0;">PGT</h1> <p>PIANO DI GOVERNO DEL TERRITORIO</p>	  
<h1 style="font-size: 4em; margin: 0;">DP</h1> <p>DOCUMENTO DI PIANO</p>	<h1 style="font-size: 4em; margin: 0;">C4</h1>
<p>QUADRO CONOSCITIVO DEL TERRITORIO COMUNALE</p> <p>EVOLUZIONE STORICA RECENTE DEL TERRITORIO</p>	<p>PROGETTO ARCH. MICHÈLE DE CRECHIO</p> <p>COLLABORAZIONE ARCH. MABA RUIVOLI</p> <p>ELABORATO GRAFICO</p>
<p>ADOZIONE: Deliberazione C.C. _____ del _____</p> <p>APPROVAZIONE: Deliberazione C.C. _____ del _____</p>	<p>SCALA 1:25000</p>